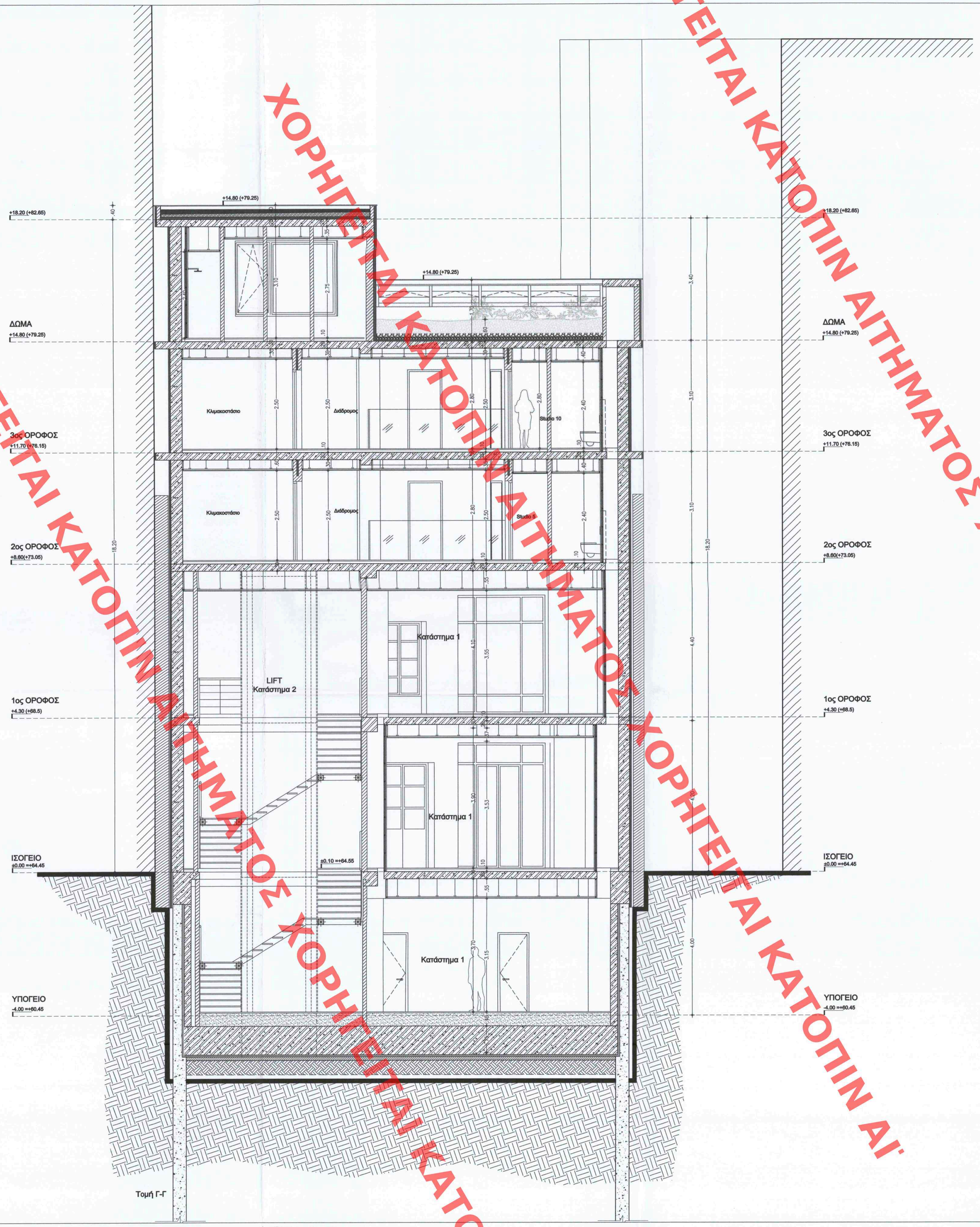

ΥΠΟΜΝΗΜΑ

1. ΣΥΜΒΟΛΙΣΜΟΙ	2. ΥΛΙΚΑ
NA / A05 — ΑΡΙΘΜΟΣ ΟΨΗΣ / ΑΡΙΘΜΟΣ ΣΧΕΔΙΟΥ	ΟΠΛΙΣΜΕΝΟ ΣΚΥΡΟΔΕΜΑ
A 05 / A-A — ΑΡΙΘΜΟΣ ΤΟΜΗΣ / ΑΡΙΘΜΟΣ ΣΧΕΔΙΟΥ	ΜΠΑΤΑΡΗ ΤΟΙΧΟΠΟΙΙΑ
Θ1.02 / 0.80/3.30 — Θ1.02:ΑΡ.ΟΡΟΦ-ΑΡ. Θ, 0.80:ΠΛΑΤΟΣ ΑΝΟΙΓΗ, 3.30:ΣΤΑΘΗΡΗ ΠΡΕΚΟΥ	ΘΕΡΜΟΜΟΝΩΣΗ
Υ02 / 2.30 / 2.75 / 0.06 — Υ02: ΥΑΛΟΣΤΑΣΙΟ ΑΡ. 0.06:ΣΤΑΘΗΡΗ ΠΟΔΙΑΣ, 2.30:ΣΤΑΘΗΡΗ ΠΡΕΚΟΥ, 2.75:ΠΛΑΤΟΣ ΑΝΟΙΓΗΣ	ΥΨΗΣΤΑΜΕΝΕΣ ΤΟΙΧΟΠΟΙΕΣ
Κ1 / Υ 0.175 / Π 0.271 — Κ1: ΑΡΙΘΜΟΣ ΚΑΜΑΚΑΣ, Υ: ΥΨΟΣ ΒΑΘΜΙΔΑΣ, Π: ΠΛΑΤΟΣ ΒΑΘΜΙΔΑΣ	ΕΚΤΟΣΕΥΜΕΝΟ ΣΚΥΡΟΔΕΜΑ (ανθρ)
Υφ. ΣΤ. - ΤΕΛΙΚΟΥ ΔΑΠΕΔΟΥ / ΥΨΟΜΕΤΡΙΚΗ ΣΤΑΘΗΡΗ ΠΛΑΚΑΣ	ΦΥΤΕΥΣΗ

ΥΠΟΕΡΓΕΙΟ ΠΕΡΙΒΑΛΛΟΝΤΟΣ ΚΑΙ ΕΝΕΡΓΕΙΑΣ
ΘΕΩΡΗΘΗΚΕ ΜΕ ΤΗΝ ΥΠ.ΑΡΙΘ 67874/2622/22-06-2023 ΠΡΑΞΗ
Η ΠΡΟΣΤΑΜΕΝΗ ΤΗΣ ΔΝΣΗΣ
ΤΟΠΟΓΡΑΦΙΚΩΝ ΕΦΑΡΜΟΓΩΝ
ΑΝΔΡΙΑΝΑ ΚΑΤΣΙΝΑ
ΤΟΠΟΓΡΑΦΟΣ ΜΗΧΑΝΙΚΟΣ

Andriana Katsina
22/06/2023 14:58

ΕΡΓΟΔΟΤΗΣ	MILORA PROPERTY DEVELOPMENT AE
ΑΝΑΔΟΧΟΣ ΕΡΓΟΥ	Ten Tec A.E. — Το παρόν διαγράμμα δυνάμει της υπ' αριθμ. ..... εισήγηση της Δ/νσης Α.Ο.Κ.Α. Τμ/ματος Δ.Ε. Η Τμηματάρχης
ΕΡΓΟ	ΑΝΑΘΕΩΡΗΣΗ ΤΗΣ ΥΠ' ΑΡΙΘΜ. 336437/21 ΟΙΚΟΔΟΜΙΚΗΣ ΑΔΕΙΑΣ **"ΑΠΟΚΑΤΑΣΤΑΣΗ ΔΙΑΤΗΡΗΤΕΟΥ, ΠΡΟΣΘΗΚΗ ΚΑΘ' ΥΨΟΣ, ΚΑΤΑΣΚΕΥΗ ΦΥΤΕΜΕΝΟΥ ΔΩΜΑΤΟΣ ΚΑΙ ΕΠΕΚΤΑΣΗ ΥΠΟΓΕΙΟΥ ΕΝΤΟΣ ΠΕΡΙΓΡΑΜΜΑΤΟΣ ΤΟΥ ΚΤΗΡΙΟΥ"** ΛΟΓΩ ΑΛΛΑΓΗΣ ΟΨΕΩΝ, ΔΗΜΙΟΥΡΓΙΑΣ ΗΛΙΑΚΟΥ ΑΙΘΡΙΟΥ ΚΑΙ ΕΣΩΤΕΡΙΚΩΝ ΔΙΑΡΡΥΘΜΙΣΕΩΝ.
ΤΟΠΟΘΕΣΙΑ	ΕΡΜΟΥ 76, ΑΘΗΝΑ, Ο.Τ. 66054

ΜΕΛΕΤΗΤΕΣ

ΟΡΙΣΤΙΚΗ ΜΕΛΕΤΗ	ΜΕΛΕΤΗ ΑΝΑΘΕΩΡΗΣΗΣ
ΑΡΧΙΤΕΚΤΟΝΙΚΗ ΜΕΛΕΤΗ **URBAN SOUL PROJECT** **Κ.ΦΛΩΡΟΣ - Α.ΓΕΩΡΓΑΝΤΖΗΣ Ο.Ε.** **ΒΙΝΑ ΤΣΟΥΤΣΟΥΡΑ - ΑΡΧΙΤΕΚΤΩΝ ΜΗΧΑΝΙΚΟΣ**	ΑΡΧΙΤΕΚΤΟΝΙΚΗ ΜΕΛΕΤΗ ΑΝΑΘΕΩΡΗΣΗΣ **Περικλής Παλης & Συνεργάτες** **Αρχιτέκτονες Μηχανικοί**
ΣΤΑΤΙΚΗ ΜΕΛΕΤΗ **Χρήστος Κεχρής** **Πολιτικός Μηχανικός**	ΣΤΑΤΙΚΗ ΜΕΛΕΤΗ **S.G.EN. & ASSOCIATES** **Πάνος Βαφιόπουλος** **Πολιτικός Μηχανικός**
ΜΗΧΑΝΟΛΟΓΙΚΗ ΜΕΛΕΤΗ **Θανάσης Κουτσίκος** **Μηχανολόγος Μηχανικός**	ΜΗΧΑΝΟΛΟΓΙΚΗ ΜΕΛΕΤΗ **Θανάσης Κουτσίκος** **Μηχανολόγος Μηχανικός**

ΤΙΤΛΟΣ ΣΧΕΔΙΟΥ	ΑΡΙΘΜΟΣ ΣΧΕΔΙΟΥ
ΤΟΜΗ Γ-Γ **ΠΡΟΤΑΣΗ**	**Α.10**
ΗΜΕΡΟΜΗΝΙΑ : ΔΕΚΕΜΒΡΙΟΣ 2022	ΚΛΙΜΑΚΑ: **1 / 50**

ΘΕΩΡΗΣΗ ΥΠΗΡΕΣΙΑΣ
ΚΕΝΤΡΙΚΟ ΣΥΜΒΟΥΛΙΟ ΑΡΧΙΤΕΚΤΟΝΙΚΗΣ
Το παρόν σχεδιάγραμμα μελετήθηκε στο Κ.Ε.Σ.Α. την ...3/3/23... και εγκρίθηκε σύμφωνα με τον Ν.4495/17 ...1246... γνωμοδότ...
Α/Α ΠΡΟΕΔΡΟΣ
Κ. ΧΡΙΣΤΟΠΟΥΛΟΥ

ΥΠΟΓΡΑΦΗ ΜΕΛΕΤΗΤΗ
ΠΕΡΙΚΛΗΣ Β. ΠΑΛΗΟΣ
ΔΙΠΛ. ΑΡΧΙΤΕΚΤΩΝ ΜΗΧΑΝΙΚΟΣ ΕΜΠ
ΜΕΛΟΣ Τ.Ε.Ε. ΑΡΙΘΜΟΣ ΜΗΤΡΩΟΥ 52705
ΚΑΡΕΑ 14 -18, 116 36 ΑΘΗΝΑ
ΤΗΛ.: 210 77 74 800 - FAX: 210 77 74 034

ΧΟΡΗΓΕΙΤΑΙ ΚΑΤΟΠΙΝ ΑΙΤΗΜΑΤΟΣ ΧΟΡΗΓΕΙΤΑΙ ΚΑΤΟΠΙΝ ΑΙΤΗΜΑΤΟΣ